REVISTA Núm. 1

Lanzamiento nueva marca exclusiva

Composites • Adhesivos • Cementación • Blanqueamientos
Ortodoncia • Accesorios

FGM DENTAL GROUP & American Medical&Dental

Novedades
Ofertas y promociones
Casos clínicos y testimonios

Adhesivo ambar UNIVERSAL

Vittra APS Composite premium.

Blanqueamiento Whiteness

Publicación válida desde el 15 de marzo hasta 15 de septiembre de 2021

Índice

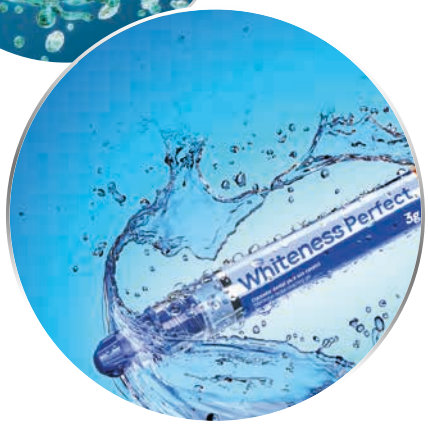

Nuevo acuerdo de distribución 3

Blanqueamiento en casa. Whiteness Perfect ..... 4 y 5

Caso Clínico. Dra. Isabel Giraldez. Whiteness Perfect 6

Blanqueamiento en casa. White Class 7

Blanqueamiento en clínica. Whiteness HP AutoMixx 8

Accesorios para blanqueamientos 9

Whiteness RM, Desensibilize KF 2% y 0,2%,

Diamond excel, Diamond, arcflex, Top dam

¿Qué es el Sistema APS? 10

Composite Premium. Vittra APS ..... 11 y 12

Caso Clínico. Dr. Orlando Reginatto – Vittra APS ..... 13 y 14

Composite Universal. Vittra Unique 15

Caso Clínico. Dr. Rafael Cecato – Vittra Unique 16

Composite Fluido. Opus Bulk Fill Flow APS 17

Composite Fluido. Opallis Flow 18

Adhesivo. Ambar Universal APS 19

Adhesivo. Ambar APS 20

Ácido Grabador. Condac37 20

Cementos. Allcem Veneer ..... 21 y 22

Caso Clínico. Dr. Gonzalo Durán 22

Cementos. Allcem Cemento Dual 23

Agente Grabador. Condac Porcelana 23

Cementos. Allcem Core 24

Reconstructor de muñones. Whitepost 25

Resina bisacrílica. Primma art 26

Cemento para brackets. Orthocem 27

Resina. Ortho Bite 27

APS ADVANCED POLYMERIZATION SYSTEM

La **unión** hace la fuerza

FGM Dental Group, una empresa brasileña presente en más de 100 países, y **American M&D** empresa del **Grupo Kalma**, Grupo líder en la distribución al por mayor, han unido sus fuerzas para llevar la marca **FGM** a todas las clínicas del territorio español.

FGM, pionera en la fabricación de blanqueamientos dentales en Brasil, con la consagrada línea Whiteness, es considerada sinónimo de excelencia a nivel global.

Su amplio portfolio que alcanza los 400 productos permite a **American M&D** ofrecer a sus clientes una extensa variedad de artículos entre los que destacamos blanqueamientos, biomateriales, composites, adhesivos, cementos, postes de fibra de vidrio y materiales de acabado y pulido.

FGM fue fundada en 1996, sobre unas sólidas bases de investigación y desarrollo, invirtiendo y trabajando con tecnología punta y ciencia aplicadas a sus procesos, creando y ofreciendo soluciones seguras y diferenciadas para la rehabilitación oral y estética.

Para ello, invierte fuertemente en acuerdos con renombrados profesores del mundo de la odontología, universidades y centros de investigación nacionales e internacionales.

En **FGM**, el futuro es ahora. Se basa en nuevos conceptos, que combinan la base científica con la innovación, rompiendo paradigmas, anticipándose a las demandas del mercado con soluciones originales y cuestionando viejos estándares.

No se trata solo de seguir las tendencias de un mundo en intensa transformación. Un desafío aún mayor es ser la tendencia en sí misma y ser reconocida como una de las empresas más importantes de su sector.

Una empresa marcada por la audacia y el coraje no solo de caminar hacia adelante, sino sobre todo, ir más allá, una visión que comparte con su compañero de viaje en España, **American M&D** donde el ir más allá, es lo que marca la diferencia.

Por eso, de la mano de **American M&D** vamos a conseguir que **FGM** llegue más allá en España.

Si quieres conocer más sobre **FGM** puedes visitar su página www.fgm.ind.br

FGM DENTAL GROUP & American Medical&Dental

Nuevo acuerdo de distribución en exclusiva entre **FGM** y **American M&D**

Solo Whiteness es Perfecto. La perfección es líder.

Aprobado y premiado en todo el mundo, Whiteness Perfect es la solución ideal para un blanqueamiento seguro, eficaz y duradero. Muestra sonrisas llenas de satisfacción que sólo el número 1 puede ofrecer.

Producto Destacado AM&D 2021

Oferta 3+1*

*Oferta válida para las referencias 232213 y 232214

+ DE 6 mil BLANQUEAMIENTOS Whiteness AL DÍA EN EL MUNDO

DA DENTAL ADVISOR 2020 TOP AWARD WINNER

FGM DENTAL GROUP | 25 AÑOS

Blanqueamiento en casa

Whiteness Perfect | Nº1

Peróxido de carbamida al 10% y 16%

LÍDER EN VENTAS

Presente en más de 100 países.

Certificado de notificación cosmética europea - Unión Europea*

DENTAL ADVISOR 2020 TOP AWARD WINNER

MÁS DE 6.000 BLANQUEAMIENTOS Whiteness AL DÍA EN TODO EL MUNDO

Formatos de Venta

Kit 10% y 16%

3+1
Sin cargo

Multipack Box

~~375,00€~~
299,03€

Socilita más información aquí

Contenido: 5 jeringas con 3g de gel cada una (15g de gel en el kit), 2 planchas para férula, porta-férulas y puntas.

Contenido: 50 jeringas con 3g de gel, embaladas individualmente, en la concentración 10% o 16%.

Ventajas

- Blanqueamiento desensibilizante con nitrato de potasio y fluoruro.
- Posee un alto nivel de agua manteniendo los dientes hidratados y reduciendo el riesgo de sensibilidad.
- Con una jeringa de 3g obtenemos hasta 9 aplicaciones.
- Máxima seguridad, con un PH próximo al neutro.
- Máxima efectividad en dos concentraciones 10% y 16%.
- Su tiempo de uso recomendado es de 3 o 4 horas al día o uso nocturno.

Indicaciones del producto

10%

- Pacientes con pigmentación suave a moderada y mayor propensión a la hipersensibilidad dental.

16%

- Pacientes con pigmentación moderada, menor hipersensibilidad y deseo de mayor rapidez en el blanqueamiento dental.

TESTIMONIOS

"La familia de materiales Whiteness de FGM es referencia en geles blanqueadores. Podemos utilizar, por la técnica casera, Whiteness Perfect en la concentración del 10% al 22%. Realicé varias investigaciones ya publicadas en artículos y libros con esos materiales y utilizo habitualmente en la clínica y en cursos, normalmente en las concentraciones del 10% y 16%."*

** La concentración del 22% no puede ser utilizada en España*

Prof. Dr. Fabiano Marson
Coordinador del programa de especialización y maestría en odontología, Faculdade Ingá, Maringá PR.

Ofertas del producto

REF.	DESCRIPCIÓN	P.V.P.	OFERTA
232213	WHITENESS PERFECT KIT 10% - KIT COSMÉTICO	55,00 €	3 + 1
232214	WHITENESS PERFECT KIT 16% - KIT COSMÉTICO	55,00 €	3 + 1
232215	WHITENESS PERFECT 10% - MULTIPACK BOX COSMÉTICO	375,00 €	299,03 €
232216	WHITENESS PERFECT 16% - MULTIPACK BOX COSMÉTICO	375,00 €	299,03 €

Caso Clínico
Dra. Giraldez

TESTIMONIOS

"Seguridad, predictibilidad y resultados rápidos sin hipersensibilidad. Un blanqueamiento fácil de distribuir en la férula"

Dra. Isabel Giráldez de Luis
Experta en Odontología Estética y Restauradora

Whiteness Perfect

Inicial

Cambio de carilla en P21
Alargamiento de bordes incisales de 12, 11 y 22

Macro y micro textura

Blanqueamiento combinado FGM 16%

Pulido y brillo

Caso finalizado

Primero se blanqueó de manera unitaria la P21, ya que tiene una obliteración del canal pulpar y no puede realizarse endodoncia, con Whiteness Perfect al 16% durante dos meses y posteriormente se blanqueó todo lo demás durante 3 semanas.

Inicial

Final

Blanqueamiento
para casa de acción rápida

White Class

Peróxido de hidrogeno al 6%

Certificado de notificación cosmética europea - Unión Europea*

Dientes más blancos con menor tiempo de uso diario

Indicaciones del producto

Blanqueamiento para casa con nitrato de potasio y fluor.
Contiene calcio para prevenir la desmineralización.
Menor tiempo de uso diario: 6% : 1h30' al día

- Mejor pack desensibilizante:
  - Nitrato de Potasio.
  - Flúor.
- Presencia de Calcio: previne la desmineralización
- **MENOR TIEMPO DE USO DIARIO: 6%:** 1 hora y 30 minutos al día.

TESTIMONIOS

El resultado fue fantástico. Fue posible blanquear los dientes del paciente en muy poco tiempo con mucho confort. White Class es seguramente una excelente opción para el blanqueamiento casero.

Prof. Dr. Fabio Sene
Doctorado en odontología estética y restauradora - Universidad de São Paulo (USP) - Bauru - Brasil.

57,00€
Por la compra de 2 uds.
Gratis
Desensibilize KF 0,2%

White Class

Inicial

Final

Kit 6%
Contenido:
4 jeringas con 3g de gel cada una, 1 porta-férula, 1 neceser, 1 tarjeta próxima consulta y puntas.

Ofertas del producto

REF.	DESCRIPCIÓN	P.V.P.	OFERTA
232217	WHITE CLASS 6% - KIT COSMÉTICO	57,00 €	x 2 uds.
232203	DESENSIBILIZE KF 0,2%	14,00 €	GRATIS

Blanqueamiento
para Clínica

Whiteness HP AutoMixx

Peróxido de hidrógeno al 6%

El automezcla más completo, práctico y seguro del mercado.

La versión 6% viene con un pincel en la punta.

Indicaciones del producto

- Alto rendimiento: rinde hasta 4 aplicaciones (arcadas superior e inferior).
- Presencia de Calcio: acción remineralizante.
- Mezcla automática de las fases con excelente consistencia.
- Bloqueador de calor: evita el calentamiento dental que puede producirse al utilizar lámparas de blanqueamiento.
- Aplicación única por sesión: se puede mantener el contacto con los dientes hasta 50 minutos sin que sea necesario su cambio.

Caso Clínico

Dr. Paulo Quagliatto, Dr. Guilherme Faria Moura, Dra. Laura M.M. Quagliatto

Inicial

Gel aplicado

Final

Formatos de Venta

Mini Kit 6%

Contenido:
1 jeringa de cuerpo doble con 4g de gel, 1 Top dam con 2g, y puntas de automezcla.

54,00€

Gratis

Desensibilize KF 2% + Arcflex M

Ofertas del producto

REF.	DESCRIPCIÓN	P.V.P.	OFERTA
232219	WHITENESS HP AUTOMIXX 6% COSMÉTICO MINI KIT	54,00 €	
232202	DESENSIBILIZE KF 2%	14,00 €	GRATIS
232204	ARCFLEX M	13,40 €	GRATIS

Accesorios
para blanqueamientos

WhitenessRM CE

Removedor de manchas dentales por microabrasión a base de ácido clorhídrico al 6% y carburo de silicio.

36,76€
Gratis
Diamond Excel 2G

- Eficiencia: quita definitivamente las manchas dentales en esmalte.
- Listo para uso, no necesita manipulación.

Kit: 1 jeringa con 2g, 1 espátula y punteras.

REF.	DESCRIPCIÓN	P.V.P.	OFERTA
232212	WHITENESS RM	36,76 €	
232197	DIAMOND EXCEL 2G	13,90 €	GRATIS

Desensibilize KF CE

Oferta 3+1

Desensibilizante a base de nitrato de potasio y fluoruro de sodio.

- Nitrato de potasio + fluoruro de sodio: acción desensibilizante y remineralizante
- Gel incoloro: no interfiere en el blanqueamiento dental.
- Desensibilize KF 0,2%: puede ser entregado al paciente para aplicación casera en las férulas.
- Desensibilize KF 2%: uso exclusivo del dentista, para aplicación en clínica.
- Efectividad comprobada científicamente.

Presentación: 1 jeringa con 2,5g y puntas para las concentraciones 0,2% y la de 2%

REF.	DESCRIPCIÓN	P.V.P.	OFERTA
232202	DESENSIBILIZE KF 2%	14,00 €	3 + 1
232203	DESENSIBILIZE KF 0,2%	14,00 €	3 + 1

Acabado y pulido

Diamond excel CE

Pasta diamantada de pulido universal a base de diamante micronizado.

~~13,90€~~
10,60€

- Pulido universal: puede ser utilizada con todos los materiales restauradores.
- Granulación extrafina: 2 a 4 micrones.

Presetación: 1 jeringa con 2g y punta.

REF.	DESCRIPCIÓN	P.V.P.	OFERTA
232197	DIAMOND EXCEL 2G	13,90 €	10,60 €

Diamond CE

Discos de fieltro para pulido.

Sistema sencillo pop-on en su propio mandril incluido.

- Excelente pulido: para variadas superficies.
- Encaje rápido: mayor practicidad.
- Utilice con: pastas de pulido.

32,20€
Gratis
Diamond Excel 2G

Kit: 24 discos de fieltro con diámetros de 8 y/o 12mm.

REF.	DESCRIPCIÓN	P.V.P.	OFERTA
232198	DIAMOND FELTROS 8/12M 12 12 DISCOS DE CADA	32,20 €	
232197	DIAMOND EXCEL 2G	13,90 €	GRATIS

arcflex CE

Retractor labial.

~~13,40€~~
9,90€

- Versatilidad: ayuda en diversos procedimientos clínicos.
- Autoclavable: dispositivo reutilizable y resistente a ciclos de esterilización.
- Alta flexibilidad: fácil inserción y retirada.

Presentación: Blíster con 1 separador

REF.	DESCRIPCIÓN	P.V.P.	OFERTA
232204	ARCFLEX M	13,40 €	9,90 €
232205	ARCFLEX G	13,40 €	9,90 €

Top dam CE

Oferta 3+1

Resina fotocurable para aislamiento relativo de encía.

- Excelente poder de sellado.
- Resina resiliente: fácil aplicación y mayor confort.
- Fácil retirada: mayor practicidad.

PROTECCIÓN Y SEGURIDAD

Repuesto: 1 jeringa con 2g y puntas, disponible en los colores: verde y azul.

REF.	DESCRIPCIÓN	P.V.P.	OFERTA
232200	TOP DAM AZUL 2G	24,00 €	3 + 1
232201	TOP DAM VERDE 2G	24,00 €	3 + 1

APS ADVANCED POLYMERIZATION SYSTEM

Sistema innovador de fotoiniciadores

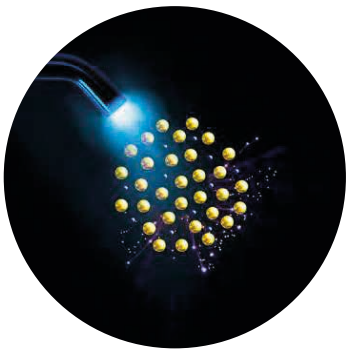

Fotoiniciadores convencionales

Con Tecnología APS

Ese sistema innovador de fotoiniciadores le confiere diferenciales exclusivos a la línea de composites, cementos y adhesivos, dotando a estos materiales de un mayor rendimiento:

ESTÉTICA:

Gracias a la coloración transparente de la mayoría de los fotoiniciadores del sistema APS se pudo hacer la formulación de materiales poliméricos más estéticos.
Especialmente en Vittra APS y Allcem Veneer APS no ocurre cambio significativo de color cuando se comparan los materiales antes y después del fotocurado, lo que facilita la elección de color y se consigue un resultado estético superior. En el caso de los adhesivos, Ambar APS y Ambar Universal APS , el color transparente de éstos favorece su uso cuando es utilizado en la cementación de carillas. En Opus Bulk Fill APS, la opacidad se hace mayor después del fotocurado, dejando la restauración final más natural.

PROFUNDIDAD DE CURADO:

Una de las cualidades más importantes del sistema APS es conferir una mejor conversión de los monómeros en polímeros, aun en cavidades de gran profundidad.
Esa propiedad es de suma importancia para todas las resinas fotoactivadas, pero especialmente en el caso de las resinas Bulk fill, Opus Bulk Fill APS y Opus Bulk Fill Flow APS, cuya indicación es la inserción en bloque garantizando restauraciones duraderas y longevas.

MAYOR TIEMPO DE TRABAJO:

Los materiales que contienen el sistema APS tienen 4 veces menos sensibilidad a la luz ambiente comparado con los composites tradicionales.
Tenemos la posibilidad de realizar tranquilamente restauraciones estéticas con la resina Vittra APS. Tenemos tiempo suficiente para colocar y esculpir una restauración con Opus Bulk Fill APS de una sola vez.
Igualmente permite conseguir el posicionamiento y cementación simultanea de carillas con Allcem Veneer APS.
¡Y todo eso con la luz del equipo dental encendida!

PROPIEDADES MECÁNICAS:

Como la profundidad de curado es mayor debido al mayor grado de conversión de los monómeros en polímeros, se produce un mejor curado de toda la cadena. Eso genera un aumento significativo de todas las propiedades mecánicas como: resistencia a la flexión y resistencia a la rotura.

FGM

Vittra APS

Composite de resina premium

Producto Destacado AM&D 2021

TECNOLOGÍA AVANZADA, RESULTADOS DE ALTO RENDIMIENTO.

APS ADVANCED POLYMERIZATION SYSTEM

BPA FREE

Resina y jeringa libres de Bisfenol-A

Socilita más información aquí

FGM DENTAL GROUP

25 AÑOS

APS Composites

CE 2797

Vittra APS

Composite premium.

SILICATO DE CIRCONIA ESFEROIDAL

Polimerización bajo control

APS Ventajas

- Al menos 4 veces más tiempo de trabajo que las resinas convencionales.
- Previsibilidad de color de la resina aun antes de fotocurarla (no cambia de color durante el curado).
- Activado por todos los aparatos de fotocurado emisores de luz azul.

Alto rendimiento de pulido y durabilidad del brillo

Aumento significativo de todas las propiedades mecánicas y estéticas

Excelente viscosidad para el manipulado, no se adhiere a la espátula, favoreciendo el esculpido de las restauraciones.

Carga submicrométrica de 200nm

** Según estudio realizado por el Dr. Rodrigo Reis.*

BPA FREE

La resina y la jeringa son libres de Bisfenol A.

Formatos

213,10€

Kit Essential

Contenido: DA1, DA2, DA3, EA1 y EA2 en jeringas con 4g, Trans N en jeringa con 2g, Ambar APS y Condac 37.

Refill

40,00€
Por la compra de 3 uds.
Gratis
Vittra APS Unique 2g

31,00€
Por la compra de 3 uds.
Gratis
Vittra APS Unique 2g

Jeringas con 4g, en los colores: DA1, DA2, DA3, DA3,5; EA1, EA2, EA3, EB1 y E-Bleach

Jeringas con 2g, en los colores: DA0, DA4, DA5, VM, VH, Trans OPL y Trans N.

Indicaciones del producto

- Restauraciones directas de dientes anteriores y posteriores de clases I, II, III, IV y V.
- Carillas directas en resina compuesta.
- Confección de muñones.
- Cementado de fragmentos de dientes.
- Lesiones cervicales no cariosas.
- Reducción o cierre de diastemas.
- Reparos en porcelana y/o composite.
- Restauraciones indirectas.

Ofertas del producto

REF.	DESCRIPCIÓN	P.V.P.
232152	RESINA VITTRA APS KIT ESSENTIAL (CE0086)	213,10 €

REF.	DESCRIPCIÓN	P.V.P.	OFERTA
Varias	RESINA VITTRA APS REFIL 2G (CE0086) DA0, DA4, DA5, VM, TRANS-OPL, TRANS-N	31,00 €	x 3 uds.
Varias	RESINA VITTRA APS REFIL 4G (CE0086) DA1, DA2, DA3, DA3,5, E-BLEACH, EA1, EA2, EA3, EB1	40,00 €	x 3 uds.
232256	VITTRA APS UNIQUE 2G CE	28,20 €	GRATIS

Caso Clínico

Dr. Orlando Reginatto

White Class

Vittra APS

Transformación de la sonrisa a través de la reproducción de la translucidez y opalescencia incisal con composites restauradores

FINAL

INICIAL

Paciente del género femenino, 30 años.

QUEJA PRINCIPAL

Dientes cortos y restauraciones rotas.

EVALUACIÓN INICIAL

Dientes sin alteraciones estructurales y/o patologías, con desproporción en tamaño. La paciente presentaba restauraciones en las piezas 12 y 22. Presenta fractura vestibular en el 12.

TRATAMIENTO EJECUTADO

Basándose en el estudio clínico previo y en las fotos de la sonrisa y de la boca en descanso, se detectó que, al sonreír, ocurría amplia exposición gingival. Para cumplir con las expectativas y lograr mejor harmonización de la sonrisa, se realizó gingivoplastia de los elementos 11 y 21 para aumentar la relación altura y anchura de esos elementos sin tener aumento incisal excesivo. No fue necesaria osteoplastia pues la profundidad de sondeo era mayor que 3mm. Después de la cicatrización, se retiró parte de la restauración de los dientes 12 y 22 en la faz vestibular, para promover contacto del gel con la estructura dental y se prosiguió tratamiento blanqueador, con **White Class** al 4%, durante 30 días.
Fue necesario cambiar las restauraciones y el material de elección fue la resina submicrométrica **Vittra APS**, que tiene óptimas propiedades ópticas y mecánicas para reproducción de características dentales naturales. Se optó por el recubrimiento vestibular total, a través de un recontorno cosmético en resina proporcionando un brillo natural.

Caso Clínico. Paso a paso

Dr. Orlando Reginatto

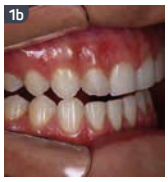

Fig. 1a, 1b y 1c. Sonrisa inicial, guía canina derecha e izquierda, secuencialmente

Fig. 2. Registro de color previo al tratamiento blanqueador

Fig. 3. Aspecto inmediato después de procedimiento de gingivoplastia

Fig. 4 - Aspecto tras 30 días de tratamiento blanqueador, con White Class al 4% (FGM) y retirada de las restauraciones insatisfactorias con lámina 12 y fresas multilaminadas.

TIPS CLÍNICO:

La versatilidad de concentraciones de White Class proporciona total control de la sensibilidad post operatoria.

Fig. 5a. Después de correcto aislamiento, grabado ácido por 30 segundos con Condac 37 (FGM), lavado y secado

Fig. 5b. Aplicación del sistema adhesivo Ambar APS (FGM).

Fig. 6. Reproducción de la faz palatina con resina Vittra APS (FGM) en el color Trans OPL.

Fig. 7. Después del fotocurado de la resina palatina en incisivos centrales, se sigue con la estratificación de la capa de dentina utilizando el color DA0 del sistema Vittra APS (FGM).

Fig. 8 - Reproducción de los mamelones dentinarios con resina DA0 en incisivos centrales.

Fig. 9 - Diente 11 - Aplicación de la capa vestibular incisal en el color Trans OPL con ayuda de un pincel.

Fig. 10 - Diente 11 con cobertura final con Vittra APS (FGM) en el color de esmalte E-bleach.

Fig. 11 - Vista incisal: comparación entre diente 11 ya con cobertura final con resina E Bleach y diente 21 aún por finalizar el incremento.

Fig. 12 - Dientes 11 y 21 con estratificación finalizada. Confección de la concha incisal de los incisivos laterales.

Fig. 13 - Reproducción dentinaria con resina DA0 (Vittra APS) en incisivos laterales.

Fig. 14 - Capa final con esmalte E-Bleach (Vittra APS) en incisivos laterales.

TIPS CLÍNICO:

El tiempo de trabajo aumentado de la resina Vittra APS bajo luz ambiente permite realizar la estratificación con paciencia y atención.

Fig. 15 - Delimitación de las áreas de luz y sombra.

Fig. 16a y 16b - Acabado con fresas multilaminadas

Fig. 17 - Pulido con pasta de pulido Diamond Excel (FGM) y discos de fieltro Diamond Flex (FGM).

Fig. 18 - Aspecto luego después del pulido.

Fig. 19 - Aspecto final lateral de perfil.

Fig. 20 - Aspecto final con destaque para destacando la translucidez y opalescencia incisal.

PRODUCTOS FGM UTILIZADOS:

Una resina
para todos los colores

Vittra APS Unique posee todos los beneficios de la exclusiva tecnología APS

FGM Vittra APS UNIQUE

BPA FREE

La resina y la jeringa son libres de Bisfenol A.

Indicaciones
del producto

Restauraciones directas en dientes anteriores y posteriores (Clase I, II, III, IV, V y VI)

Las propiedades ópticas de Vittra APS Unique se definen tras su curado. Para la obtención del mejor resultado, es fundamental una buena interface de contacto entre el remanente dental y la resina.

Producto Destacado AM&D 2021

- **ALTA ESTÉTICA CON SENCILLEZ:**
  - Verdadero efecto de transmisión de color: capta y refleja el color del remanente dental.
  - Excelente brillo y pulido.
- **SENCILLAMENTE, TODO LO QUE NECESITAS:**
  - Desde el A1 hasta el D4 con una única resina.
  - No requiere estratificaciones.
  - Técnica incremental sencilla sin uso de diferentes grados de opacidad/translucidez.
  - Resultado estético de forma sencilla al alcance de todos.
  - Radiopaco.
  - Tiempo de trabajo mayor bajo la luz del equipo dental.
- **MUCHAS POSIBILIDADES**
  - Reduce stock
  - Elimina riesgo de caducidad de los colores de baja rotación.
  - Reducción en el tiempo que se dedica en la selección del color.
  - Aumento de productividad.

Socilita más información aquí

Formatos
del producto

Kit Essential

Contenido:
Jeringa con 2g ó 4g

Oferta 3+1

REF.	DESCRIPCIÓN	P.V.P.	OFERTA
232256	VITTRA APS UNIQUE 2G CE	28,20 €	3 + 1

Caso **Clínico**

Dr. Rafael Cecato

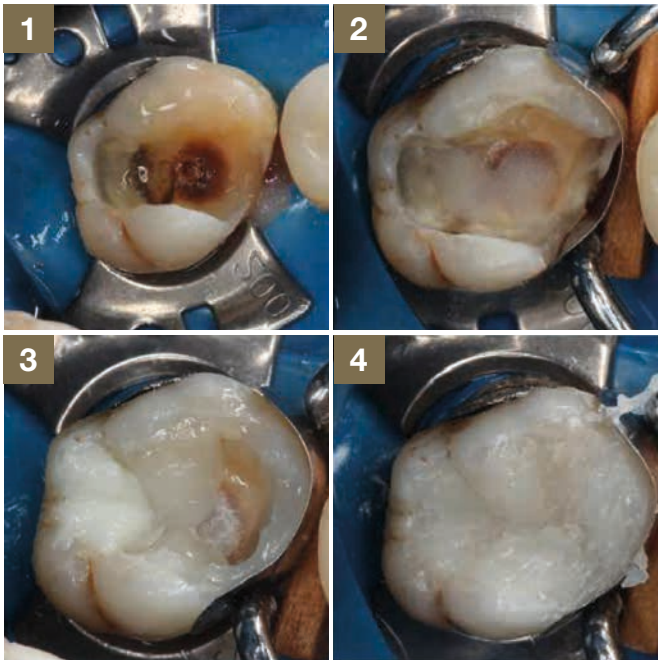

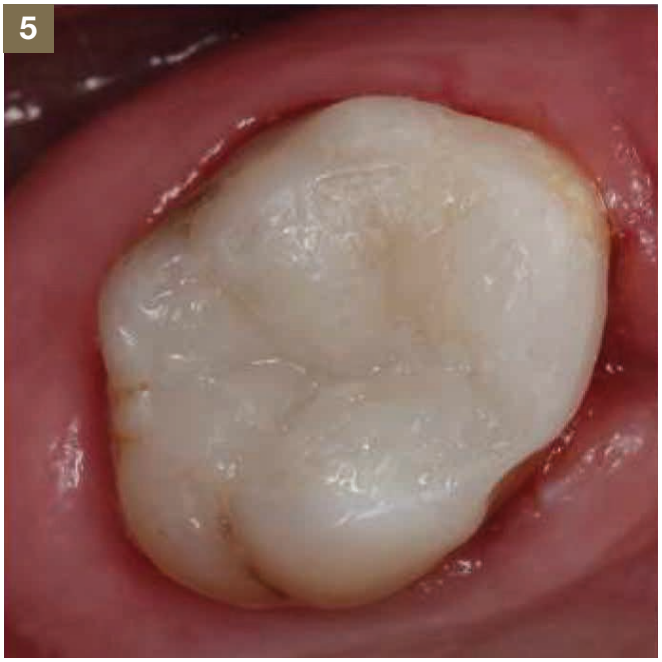

1. Cavidad.
2. Forrado de la pared pulpar con ionómero de vidrio.
3. Tres incrementos de resina Vittra APS Unique. Mesial curada copiando el color de la matriz. En el centro ya curada copiando el color del diente. En distal, no curada por lo tanto, aún no copiando el color del diente.
4. Restauración finalizada antes del pre-acabado/ pulido.
5. Restauración finalizada tras pulido e hidratación.

Resinas OPUS BULK FILL FLOW APS

CE 2797

- Máxima versatilidad:
- Mayor opacidad gracias al sistema APS
- Mayor tiempo de trabajo
- Tres colores disponibles A1, A2 y A3
- Ahorro de tiempo en la clínica

Fluidez ideal para restauraciones rápidas

Restauraciones en 1/3 del tiempo*.

Indicaciones del producto

- Acción antigravedad: ideal para aplicación en dientes superiores.
- Autonivelante: perfecta adaptación a las paredes de la cavidad.
- Indicada como base de restauraciones: debe ser recubierta por resina de consistencia densa.

APS Ventajas

- Resina compuesta fluida para la obturación en bloque de dientes posteriores.
- Mayor profundidad de curado hasta 4 mm.
- Baja tensión de contracción.

La línea OPUS de resinas compuestas permite optimizar el tiempo clínico de restauraciones directas con la máxima seguridad y calidad. Presentando baja tensión de curado y gran profundidad de curado, las resinas de viscosidad regular o fluida son perfectas para restauraciones extensas en dientes posteriores.

Caso Clínico

Prof. Dr. Eduardo Vargas

Inicial

Final

Formatos del producto

Contenido: 1 jeringa con 2g, en los colores A1, A2 o A3.

36,90€
Por la compra de 2 uds.
Gratis
Vittra APS Unique 2g

Viscosidad inteligente:
Efecto reológico autonivelante y antigravedad

Ofertas del producto

REF.	DESCRIPCIÓN	P.V.P.	OFERTA
232141	RESINA OPUS B FILL FLOW APS A1 2G - REFIL (CE0086)	36,90 €	x 2 uds.
232142	RESINA OPUS B FILL FLOW APS A2 2G - REFIL (CE0086)	36,90 €	x 2 uds.
232143	RESINA OPUS B FILL FLOW APS A3 2G - REFIL (CE0086)	36,90 €	x 2 uds.
	VITTRA APS UNIQUE 2G CE	28,20 €	GRATIS

Opallis FLOW

CE 2797

FABRICADO EN VIDRIO SCHOTT CALIDAD ALEMANA

Resinas

Indicaciones del producto

Resina compuesta fluida para base, relleno y restauraciones poco invasivas.

- Excelente adaptación a las paredes cavitarias: menor riesgo de infiltraciones.
- Técnica incremental: inserción de incrementos de hasta 2 mm.

~~20,60€~~

15,90€

Formatos del producto

Jeringa de 2g, disponible en los colores: A0,5 A1, A2, A3, OA3,5, B0,5, T, OP.

Ofertas del producto

REF.	DESCRIPCIÓN	P.V.P.	OFERTA
Varias	RESINA OPALLIS FLOW 2G (CE0086) A1, A2, A3, OA3,5, T, OP, A0,5, B0,5	20,60 €	15,90 €

LÍNEA DE COMPOSITES FGM

PARA CADA NECESIDAD, UNA SOLUCIÓN.

FGM cuenta con soluciones diferentes para tus necesidades. Si deseas mayor tiempo de trabajo y alta estética cuenta con Vittra APS. Para restauraciones en grandes incrementos utilizando la técnica bulk fill, use Opus Bulk Fill también presentada en la versión Opus Bulk Fill Flow con la tecnología antigravedad. Sorpréndete también con Vittra APS Unique, el nuevo lanzamiento de FGM, que trae un único composite para todos los colores.

FGM DENTAL GROUP | 25 YEARS

Adhesivos

CE 2797

ambar APS UNIVERSAL

Sistema adhesivo universal y fotocurable para esmalte y dentina, con alto rendimiento en dentina húmeda

Excelente rendimento en dentina húmeda

Producto Destacado AM&D 2021

MÁS TECNOLOGÍA 8ª GENERACIÓN

BPA FREE

Indicaciones del producto

- **Todas las calidades de Ambar APS aún más potencializadas.**
- Elevada adhesión en diferentes modos de aplicación: grabado ácido total, selectivo en esmalte y autograbante.
- Adhesión a diferentes tipos de superficie: metales, cerámicas, composites y postes de fibra de vidrio.
- Versatilidad con mínima sensibilidad.

Aspecto incoloro.

APS Ventajas

- Puede ser utilizado en tres formas de grabado: grabado total, grabado selectivo y autograbado.
- Todas las clases de restauraciones directas con composites (clases I, II, III, IV y V).
- Cementación adhesiva de postes de fibra de vidrio, coronas, carillas, inlays y onlays.
- Restauraciones indirectas (inlays y onlays en cerámicas, resina y metales.
- Excelente rendimiento en cualquier nivel de humedad dentinaria.
- Mayor estética. Aspecto incoloro.
- Reparaciones intraorales.

Socilita más información aquí

CON MDP POTENCIALIZADO

MDP Potencializado: aumento de la resistencia a la adhesión y mejora de la estabilidad de la película adhesiva.

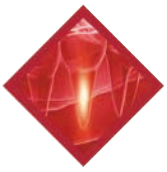

EL MÁS INDICADO PARA APLICACIÓN INTRA-CANAL

- Altos índices de adhesión en la región intra-canal.
- Mejor polimerización incluso en la región apical.
- Mayor compatibilidad con cementos duales.

Formatos del producto

~~67,60€~~

52,00€

Refill

Contenido: 1 frasco (primer + adhesivo) con 5ml.

TESTIMONIOS

"El APS ha traído a la Línea Ambar mayor eficiencia de curado, alto nivel de adhesión y un aspecto incoloro."

Prof. Dr. Alessandro Loguercio
Máster en odontología estética (FO / UFPEL / RS). Doctor en materiales dentales (FOUSP / SP).

Ofertas del producto

REF.	DESCRIPCIÓN	P.V.P.	OFERTA
232135	AMBAR UNIVERSAL APS 5ML (CE0086)	67,60 €	52,00 €

Adhesivos

CE 2797

ambar APS

Sistema adhesivo fotocurable en dos pasos para técnica de grabado total, para esmalte y dentina.

Mayor resistencia y duración en la adhesión

BPA FREE

Aspecto incoloro.

MDP

Adhesión duradera a largo plazo.

Indicaciones del producto

- Todas las clases de restauraciones directas con composites (clases I, II, III, IV y V).
- Restauraciones indirectas (inlays y onlays) en cerámicas, resina y metales.
- Cementación adhesiva de postes prefabricados, coronas, carillas, inlays y onlays.
- Reparaciones intraorales.

Aumento de la adhesión al esmalte, dentina sana y afectada por caries

Formación de película adhesiva más resistente.

Alto grado de conversión.

Menor índice de infiltración marginal.

Durabilidad en la unión

El adhesivo es ideal para aplicación en regiones difíciles de controlar el nivel de humedad, como restauraciones en dientes inferiores o próximas a la encía.

APS **Ventajas** del producto

- Excelente rendimiento en cualquier nivel de humedad dentinaria.
- Mayor estética por su aspecto incoloro.
- Elevado nivel de adhesión permanece aún en dentina y esmalte húmedo.
- El sistema APS garantiza una buena resistencia a la adhesión, independientemente del grado de humedad.
- A mayor grado de conversión, mayor la calidad de la estructura de la película adhesiva generada. Ambar APS presenta un alto grado de conversión también en dentina con mayor humedad.

Ofertas del producto

REF.	DESCRIPCIÓN	P.V.P.	OFERTA
232134	AMBAR APS 6 ML (CE0086)	48,90 €	38,99 €

~~48,90€~~

38,99€

Formatos del producto

Refill

Contenido: 1 envase (primer + adhesivo) con 6ml.

Agente grabador

Condac37 CE

Ácido ortofosfórico al 37% para grabado de esmalte y dentina.

Indicaciones del producto

Excelente consistencia: fácil aplicación, excelente tixotropía del lugar de aplicación.

Posee color diferenciado: facilita el control de la aplicación.

H_2O Buena afinidad con agua: fácil retirada.

Ofertas del producto

Repuesto: 3 jeringas con 2,5ml cada una y puntas.

REF.	DESCRIPCIÓN	P.V.P.	OFERTA
232224	CONDAC 37% - JUMBO	10,30 €	7,92 €
232223	CONDAC 37% - 3 JERINGAS	10,30 €	7,92 €

~~10,30€~~

7,92€

ALLCEM VENEER APS

ALTA ESTÉTICA Y CONTROL TOTAL DE LA CEMENTACIÓN

Allcem Veneer APS posee la exclusiva tecnología de curado APS, que permite más tiempo de trabajo aun bajo la luz del equipo dental, para posicionamiento de las carillas, garantizando un control total del procedimiento.
Pruebe y diseñe sonrisas perfectas.

APS ADVANCED POLYMERIZATION SYSTEM

FGM DENTAL GROUP | 25 YEARS

Cemento

Allcem Veneer APS

Cemento de resina fopolimerizable para carillas y micro carillas sin preparación.

Control total de la cementación

Tixotropía: excelente manipulación.

Indicaciones del producto

- **Combinación con Allcem Venner Try-in:** previsibilidad de color.
- **Estabilidad de color:** longevidad estética.
- **Con fluorescencia:** aspecto semejante al diente natural.
- **El 63% de carga inorgánica en peso:** excelentes propiedades mecánicas

Cementación definitiva:
- Carillas sin preparación;
- Carillas en cerámicas y/o resina compuesta con hasta 1,5 mm de espesor sin infraestructura opaca.

APS Beneficios del producto

Mayor tiempo de trabajo en campo iluminado para posicionamiento de las carillas.

Máxima previsibilidad estética: no presenta variación de color y opacidad después del curado.

TESTIMONIOS

"Proporciona estabilidad de color previamente y post fotocurado y un tiempo de trabajo aumentado por esa nueva tecnología APS. Otra gran ventaja, son los colores de los try-ins, bien semejantes a los colores del cemento. Es decir, usted puede hacer la prueba más fidedigna cuando de la utilización de ese material."

Prof. Dr. Paulo Quagliatto
Coordinador del Curso de Especialización en odontología estética en APCD Ribeirão Preto.

Caso Clínico
Dr. Gonzalo Durán

Inicial

Final

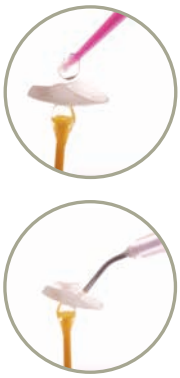

Mini kit ~~297,80€~~ **229,10€**

Contenido: 3 jeringas con 2,5g cada una, en los colores: A1, OW y Trans, 3 jeringas Try-in con 2g cada una, en los colores: A1, OW y Trans, 1 Ambar APS con 2ml y puntas.

~~42,55€~~ **32,73€**

Contenido: 1 Try-in con 2g, en los colores: A1, A2, A3, Trans, Opaque White o E-Bleach M, y puntas.

~~85,10€~~ **65,45€**

Contenido: 1 jeringa con 2,5g, en los colores: A1, A2, A3, Trans, Opaque White o E-Bleach M, y puntas.

Ofertas del producto

REF.	DESCRIPCIÓN	P.V.P.	OFERTA
Varias	ALLCEM VENEER TRY-IN REFIL 2 GR (CE0086) A1, A2, OPAQUE WHITE, TRANS REFIL	42,55 €	32,73 €
232114	ALLCEM VENEER APS MINI KIT (CE0086)	297,80 €	229,10 €
Varias	ALLCEM VENEER APS REFIL 2,5G (CE0086) A1, A2, A3, E-BLEACH, OPAQUE WHITE, TRANS	85,10 €	65,45 €

Cemento **resinoso dual**

Allcem DUAL cement CE 2797

Alta radiopacidad

Cemento definitivo de fraguado dual, para la cementación de coronas, puentes, pernos e incrustaciones. Allcem Dual ha sido especialmente diseñado para la cementación de disilicato de litio, metal y zirconio.

Preparación de las prótesis.

Grabado ácido.

Aplicación del adhesivo.

Cementación de las piezas protésicas.

Fuente: Dr. Maciel Jr.

~~66,70€~~ **51,25€**

Ofertas del producto

REF.	DESCRIPCIÓN	P.V.P.	OFERTA
Varios	ALLCEM BASE + CATALYST 5 GR (CE0086) A1, A2, A3, TRANS	66,70 €	**51,25 €**

Disponible en los colores:
A1, A2, A3 y transparente

Con sistema de fácil retirada de sobrante

Indicaciones del producto

- Curado dual: curado aún en la ausencia de luz.
- Forma de presentación: jeringa de automezcla.
- Adecuada adhesión a la dentina intrarradicular.
- Elevada resistencia al desgaste.

Agente grabador

Condac porcelana CE

Ácido fluorhídrico al 10% para grabado de porcelana.

~~14,10€~~ **10,80€**

Indicaciones del producto

- Buena afinidad con agua: fácil retirada.
- Posee color diferenciado: facilita el control de la aplicación.
- Excelente consistencia: fácil aplicación, no escurre del lugar de aplicación.

Oferta del producto

Refill: 1 jeringa con 2,5ml y puntas.

REF.	DESCRIPCIÓN	P.V.P.	OFERTA
232225	CONDAC PORCELANA 10%	14,10 €	**10,80 €**

Cementación
Allcem CORE CE 2797

Indicaciones
del producto

- Curado dual: curado aun en la ausencia de luz.
- Radiopacidad.
- Practicidad de uso: el uso de la punta intracanal posibilita una cementación más uniforme y sin burbujas.

~~69,90€~~
49,90€

Cemento de resina dual para cementación y confección del muñón

Producto 3 en 1; indicado para:

Cementación de poste

Confección del muñón

Cementación de la corona

Ofertas
del producto

REF.	DESCRIPCIÓN	P.V.P.	OFERTA
Varias	ALLCEM CORE 6 GR (CE0086) A1, A2, A3, OPAQUE PEARL	69,90 €	49,90 €

EL TRIO IDEAL PARA UNA **RESTAURACIÓN PERFECTA**

Whitepost se adapta perfectamente para una mayor estabilidad a su restauración. Con Ambar APS la longevidad de la unión es garantizada porque contiene MDP y además la tecnología APS, que proporciona excelente adhesión en cualquier nivel de humedad dentinaria. Finalizando ese trio, Allcem Core que garantiza una fijación resistente para el procedimiento.

Resultados excelentes con garantía de longevidad.

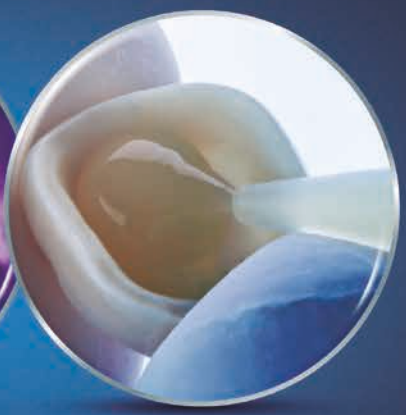

WHITEPOST DC y DC-E
- Se adaptan perfectamente al canal.

AMBAR APS
- Garantiza longevidad de unión.
- Alto grado de conversión incluso en el tercio apical.

ALLCEM CORE
- Proporciona resistencia a la restauración.

FGM DENTAL GROUP | 25 YEARS

Postes de fibra de vidrio
Whitepost

CE 2797

Postes de fibra de vidrio y resina epoxi de alta resistencia mecánica que actúa como refuerzo intrarradicular de la estructura dental y promueve retención para el material restaurador definitivo o núcleo de relleno.

Se adapta perfectamente al conducto, a tu técnica y a ti

Indicaciones del producto

Refuerzo intrarradicular de la estructura dental y anclaje para material de restauración definitivo o reconstrucción de muñones de dientes anteriores y posteriores.

- Pernos cónicos de fibra de vidrio con resina de composite.
- Módulo de flexibilidad similar al diente natural.
- Dos opciones de diámetro coronal (mismo diámetro apical) para una mejor adaptación.
- Guía de diámetros por tamaño.
- Capacidad de transmitir la luz para polimerización en zona apical.
- Excelente translucidez: poste con alta capacidad estética
- Excelente conductividad de luz: ayuda en el fotocurado del cemento y adhesivo.
- Doble conicidad: mejor adaptación al conducto sin necesidad de mayor desgaste de estructura dental
- Radiopacidad.

Dimensiones y grosores

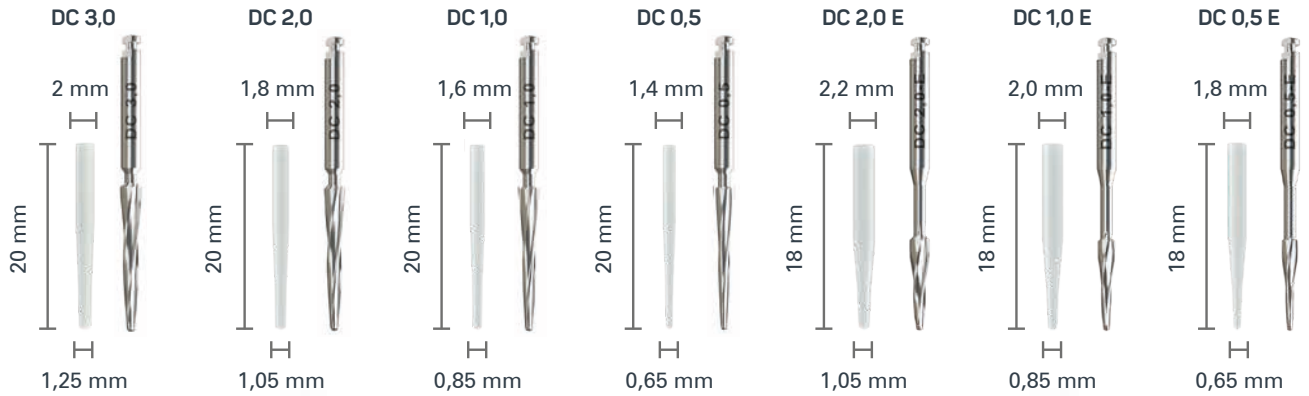

DC 0,5, DC-E 0,5, DC 1, DC-E 1 y DC-E2
Contenido Kit: 5 postes de cada tamaño (totalizando 25 postes), respectivas fresas y guía para selección de postes.

DC-E 0,5, DC-E 1 y DC-E 2
Contenido intro: 5 postes del mismo tamaño y respectiva fresa.
Contenido refill: 5 postes del mismo tamaño.

DC 0,5, DC 1, DC 2, DC 3 y DC-E2
Contenido Kit: 5 postes de cada tamaño (totalizando 25 postes), respectivas fresas y guía para selección de postes.

DC 0,5, DC 1, DC 2 y DC 3
Contenido intro: 5 postes del mismo tamaño y respectiva fresa.
Contenido refill: 5 postes del mismo tamaño.

Ofertas del producto

REF.	DESCRIPCIÓN	P.V.P.	OFERTA
232121	WHITE POST DC KIT 25 UN (CE0086)	297,30 €	**228,71 €**
232122	WHITE POST DC 0,5 INTRO (CE0086)	77,80 €	**59,85 €**
232123	WHITE POST DC 1 INTRO (CE0086)	77,80 €	**59,85 €**
232124	WHITE POST DC 2 INTRO (CE0086)	77,80 €	**59,85 €**
232125	WHITE POST DC 0,5 REFIL (CE0086)	50,40 €	**38,77 €**
232126	WHITE POST DC 1 REFIL (CE0086)	50,40 €	**38,77 €**
232127	WHITE POST DC 2 REFIL (CE0086)	50,40 €	**38,77 €**

Kit ~~297,30€~~ **228,71€**

Intro ~~77,80€~~ **59,85€**

Refill ~~50,40€~~ **38,77€**

REF.	DESCRIPCIÓN	P.V.P.	OFERTA
232129	WHITE POST DC E KIT 25 UN (CE0086)	297,30 €	**228,71 €**
232130	WHITE POST DC E 0,5 INTRO (CE0086)	77,80 €	**59,85 €**
232131	WHITE POST DC E 0,5 REFIL (CE0086)	50,40 €	**38,77 €**
232132	WHITE POST DC E 1 REFIL (CE0086)	50,40 €	**38,77 €**

Resina bisacrílica

Primma art

Resistente, Estética y Económica

La resina bisacrílica que va a sorprenderle

Indicaciones del producto

Composite autocurable a base de metacrilato, que ofrece más estética, resistencia y facilidad en la confección de provisionales de corta y larga duración y mockups.

- Más resistencia: a rotura y desgaste.
- Más estética: alto brillo y fácil pulido.
- 40% Puntera económica: reduce en hasta el 40% el desperdicio de material.

Composite seguro para uso en dientes vitales

Cuanto menor es la energía liberada por la reacción de polimerización, menor es la cantidad de calor producido, disminuyendo la posibilidad de causar sensibilidad, proporcionando así mayor comodidad al paciente.

- Rebasado de estructuras prefabricadas en composite, policarbonato o metal.
- Procedimientos provisionales: inlays, onlays, coronas, carillas y puentes.
- Piezas provisionales sobre implantes.
- Mock-ups.
- Provisionales a largo plazo.

TESTIMONIOS

"Muy bueno y adecuado tiempo de trabajo, excelente color, dureza de superficie muy buena, probé en la boca y sentí resistencia mecánica, generalmente los bisacrílicos sólo adquieren esa resistencia después de horas. Excelente fluidez, no sobrecalienta. Felicitaciones, excelente material"

Prof. Dr. Marcelo Chain

Cartucho en la proporción 1:1

Cartucho compatible con pistola universal. No hace falta comprar pistola específica.

Contenido: Cartucho con 75g y 10 puntas de automezcla.

~~89,20€~~ **68,59€**

Jeringa de cuerpo doble

La jeringa de cuerpo doble es ideal para el profesional que utiliza en pequeñas dosis, siendo una opción económicamente más ventajosa.

Contenido: 1 jeringa de cuerpo doble con 7g y 5 puntas de automezcla.

~~19,10€~~ **14,69€**

Ahorro de material

Puntas de automezcla que hacen la mezcla con excelente homogeneización y reduce en hasta el 40% el desperdicio de material comparado a las puntas de mezcla convencionales, posibilitándole al profesional mayor rendimiento y ahorro en sus procedimientos.

Ofertas del producto

Disponible en los colores: A1, A2, A3, B1 y BLEACH.

REF.	DESCRIPCIÓN	P.V.P.	OFERTA
232227	PRIMMA ART A1 75G CE	89,20 €	68,59 €
232231	PRIMMA ART A2 75G CE	89,20 €	68,59 €
232230	PRIMMA ART A3 75G CE	89,20 €	68,59 €
232232	PRIMMA ART B1 75G CE	89,20 €	68,59 €
232236	PRIMMA ART BLEACH 75G CE	89,20 €	68,59 €

REF.	DESCRIPCIÓN	P.V.P.	OFERTA
232229	PRIMMA ART A1 7G CE	19,10 €	14,69 €
232228	PRIMMA ART A2 7G CE	19,10 €	14,69 €
232226	PRIMMA ART A3 7G CE	19,10 €	14,69 €
232233	PRIMMA ART B1 7G CE	19,10 €	14,69 €
232237	PRIMMA ART BLEACH 7G CE	19,10 €	14,69 €

Ortodoncia

Cemento para brackets

Orthocem

CE 2797

Indicaciones del producto

- Fuerza adhesiva: evita fallos durante el tratamiento y facilita la retirada del bracket al final del mismo.
- Estética: capacidad de resistir a la variación de color a lo largo del tiempo, sin comprometer la estética de la sonrisa.
- Excelente consistencia: fácil aplicación sobre brackets y eliminación de excesos.

Aplicación del producto

Grabado ácido con Condac 37% en las áreas donde se cementarán los brackets.

Aplicación del adhesivo Ambar APS.

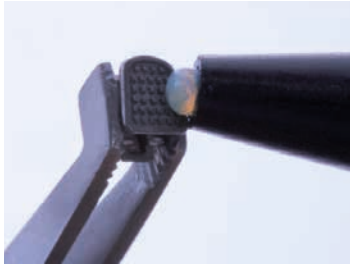

Aplicación de cemento Orthocem sobre el soporte del bracket.

Curado del cemento ortodóntico.

Ofertas del producto

Contenido:
1 jeringa con 4g y 1 jeringa de Condac 37 con 2,5ml y puntas.

REF.	DESCRIPCIÓN	P.V.P.	OFERTA
232136	ORTHOCEM (CE0086)	44,50 €	29,99 €

Refill

~~44,50€~~
29,99€

Ortho Bite

CE 2797

Resina fotocurable para desoclusión y cementación de bandas.

~~61,40€~~
33,00€

Indicaciones del producto

- Sistema autoadhesivo: requiere solamente grabado ácido previo.
- Alta resistencia mecánica y adhesiva: durabilidad de la cementación o levante de mordida.
- Autonivelante: facilidad de aplicación.
- Elevada suavidad: mayor confort para el paciente.

Ofertas del producto

REF.	DESCRIPCIÓN	P.V.P.	OFERTA
232137	ORTHO BITE BLUE (CE0086)	61,40 €	33,00 €

CONOZCA LOS PRODUCTOS QUE CONTIENEN LA TECNOLOGÍA APS.

Tecnología APS ADVANCED POLYMERIZATION SYSTEM

Composite premium con cargas de silicato de circonio esferoidal. Ofrece un alto potencial para el pulido y la longevidad del brillo.

Composite de baja contracción para la obturación en bloque. Restauraciones más rápidas. La misma longevidad.

Adhesivo fotocurable con MDP en su fórmula, con alta resistencia y longevidad adhesiva.

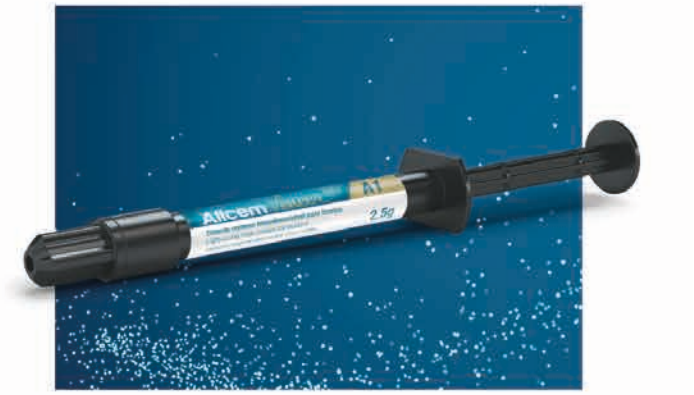

Cemento de resina fopolimerizable para carillas y carillas sin preparación Excelente estabilidad de color y longevidad estética.

Consulta a nuestros promotores quien es el distribuidor de tu zona FGM.

American Medical&Dental

Catálogo distribuido por:

Zona Centro, Andalucía y Ciudad Real
Arturo Valls
arturo.valls@americandent.com
+34 682 813 665

Levante, Baleares, Albacete y Murcia
Yebel Cuenca
yebel.cuenca@americandent.com
+34 686 428 443

Síguenos en Redes Sociales
americanmyd AmericanMyD

Zona Centro, Toledo, Guadalajara y Canarias,
María Jesús Rubio
mariajesus.rubio@americandent.com
+34 690 910 105

Cataluña y Aragón
Freddy D´Marco
freddy.dmarco@americandent.com
+34 650 250 041

Zona Norte
Jon Aguilera
jon.aguilera@americandent.com
+34 669 565 968

Vers. I - 03/2021

***El contenido de nuestra revista va dirigido únicamente a profesionales sanitarios del sector dental.**

De conformidad con la legislación de protección de datos, le informamos de que sus datos son utilizados por el Grupo Kalma para cumplir con la relación contractual existente con Ud., así como para mantenerle informado de las actividades del Grupo (puede conocer la identidad del resto de empresas del Grupo, en la web www.grupokalma.es), amparándose Grupo Kalma en la ejecución del contrato existente entre las partes. De igual manera, le informamos de que el resto de empresas del grupo podrá tratar sus datos con las mismas finalidades en su propio interés y en el interés legítimo de la empresa. Asimismo, le informamos de que sus datos serán conservados mientras se mantenga la relación contractual con Ud., mientras Ud. no ejercite la supresión u oposición a sus datos, y mientras persistan las obligaciones legales que afecten a Grupo Kalma. Usted cuenta con los derechos de acceso, rectificación, supresión, oposición, limitación al tratamiento y portabilidad, respecto de sus datos de carácter personal, así como con la posibilidad de revocar su consentimiento, pudiéndolos ejercitar a través de e-mail a lopd@grupokalma.com. Para más información la política de privacidad en http://grupokalma.es/politica-privacidad/. Precios en euros y sin IVA. American M&D no se responsabiliza de los posibles errores tipográficos. Promociones no acumulables con otras ofertas existentes, ni en página web.

Somos de grupo kalma ©
Síguenos en in